

# PROGRAMAÇÃO | MOSTRA Literária e Cultural

Série:	Data:	Horário:	Local:
BABY	10/05	17h30	Espaço Educação Infantil
G3	10/05	18h	Espaço Educação Infantil
G4	10/05	18h30	Espaço Educação Infantil
G5	10/05	19h	Espaço Educação Infantil
1º ANO A	10/05	8h	Palco / Sala de Aula
2º ANO A	12/05	7h30	Palco / Sala de Aula
2º ANO B	12/05	7h45	Palco / Sala de Aula
3º ANO A	11/05	7h30	Palco / Sala de Aula
3º ANO B	11/05	7h30	Palco / Sala de Aula
4º ANO A	10/05	7h30	Palco / Sala de Aula
4º ANO B	10/05	7h45	Palco / Sala de Aula
5º ANO A	11/05	17h45	Sala de Aula
5º ANO B	11/05	17h30	Palco / Sala de Aula
ENSINO MÉDIO PB	10/05	19h15	SARAU - Palco / Quadra

**MOSTRA**  
**Literária e Cultural** &:  
**2023**  
**Feira do LIVRO**  
**Literature and Culture Exhibition & Book Fair**

**10 A 12 DE MAIO**

**MAY 10<sup>TH</sup> TO 12<sup>TH</sup>**



**Sant'Anna**  
INTERNATIONAL SCHOOL

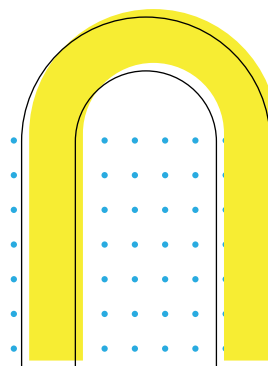

# PROGRAMAÇÃO | MOSTRA Literária e Cultural

Série:	Data:	Horário:	Local:
K3	11/05	7h30	Espaço Educação Infantil
K4	11/05	7h30	Espaço Educação Infantil
K5	11/05	7h30	Espaço Educação Infantil
1 <sup>st</sup> GRADE	12/05	17h30	Parque da Montanha
2 <sup>nd</sup> GRADE A	11/05	18h	Parque da Montanha
2 <sup>nd</sup> GRADE B	11/05	19h	Parque da Montanha
3 <sup>rd</sup> GRADE	11/05	17h	Palco / Sala de Aula
4 <sup>th</sup> GRADE	11/05	17h15	Palco / Sala de Aula
5 <sup>th</sup> GRADE A	10/05	7h30	Sala de Aula
5 <sup>th</sup> GRADE B	10/05	7h45	Sala de Aula
HIGH SCHOOL	11/05	19h30	SARAU - Palco / Quadra
ELETIVA PERFORMANCE	12/05	10h	Palco / Quadra

## Feira do LIVRO

Data:	Horário:	Local:
10 a 12/05	7h30 às 20h	Biblioteca

# MOSTRA

## Literária e Cultural

&:

2023

## Feira do LIVRO

**Literature and Culture Exhibition & Book Fair**

## 10 A 12 DE MAIO

MAY 10<sup>TH</sup> TO 12<sup>TH</sup>

